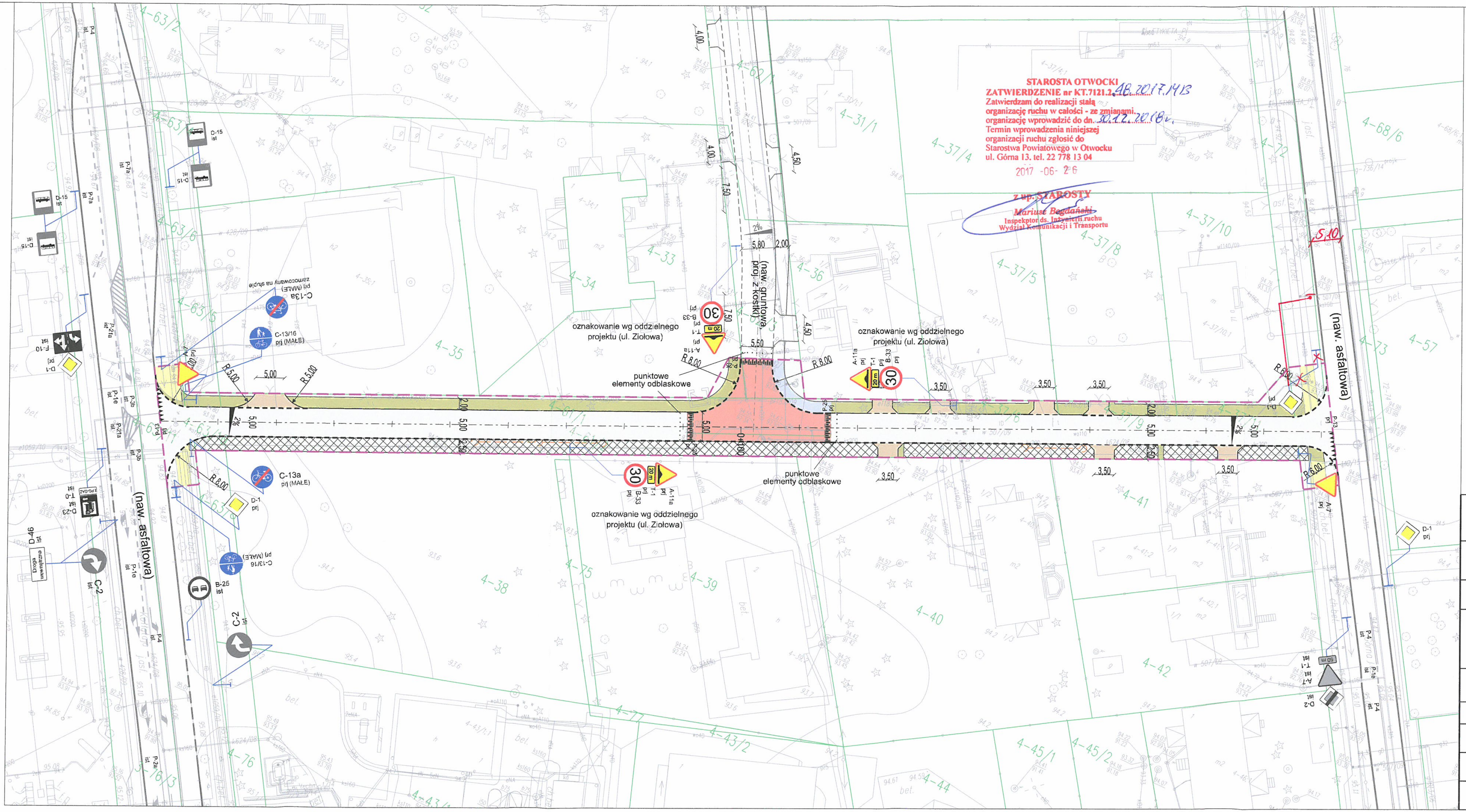

LEGENDA:

Elementy projektowane:

- nawierzchnia jezdni (kostka betonowa)
- chodnik (kostka betonowa)
- pobocze (płyta ażurowa)
- pobocze (zieleń)
- oś drogi
- granica opracowania
- krawężnik betonowy obniżony
- obrzeże betonowe
- opornik betonowy
- krawężnik betonowy
- A-11a prj — projektowane oznakowanie pionowe
- P-14 prj — projektowane oznakowanie poziome

Elementy istniejące:

- nawierzchnia chodnika (dostosować niweletę chodnika do istniejącej infrastruktury)
- A-7 ist — istniejące oznakowanie pionowe
- P-1e ist — istniejące oznakowanie poziome

Elementy wg odrębnego opracowania:

- skrzyżowanie wyniesione (kostka betonowa)
- chodnik (kostka betonowa)
- elementy ulicy wg oddzielnego opracowania (ul. Zielna)

PROJEKT	Budowa ul. Grzybowej na terenie mista Otwock		
ADRES	Otwock, ul. Grzybowa		
FAZA	Projekt Budowlany, Wykonawczy		
INWESTOR	Miasto Otwock ul. Armii Krajowej 5 05-400 Otwock		
WYKONAWCA DOKUMENTACJI	RoadWay — Pracownia Projektowa "RoadWay" ul. Klimontowska 15b 04-672 Warszawa tel. 660 42 46 44, 601 93 71 83		
TYTUŁ RYSUNKU	Plan stałej organizacji ruchu		
PROJEKTANT	mgr inż. Grzegorz KOWALIK specjalność drogowa - LUB/0207/POOD/08		Podpis:
SPRAWDZAJĄCY	mgr inż. Rafał Grudniewicz specjalność drogowa - MAZ/0168/POOD/11		Podpis:
Skala 1:500	Rewizja: 0	Data 10-05-2017	Numer rysunku: 2